

CORTE C-C' - T-040

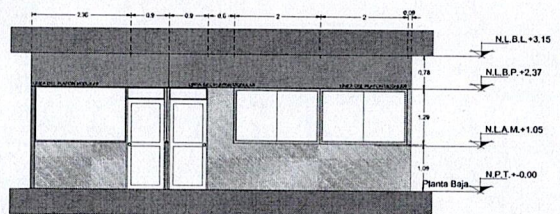

CORTE A-A' - T-040

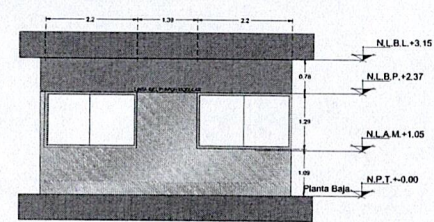

CORTE B-B' - T-040

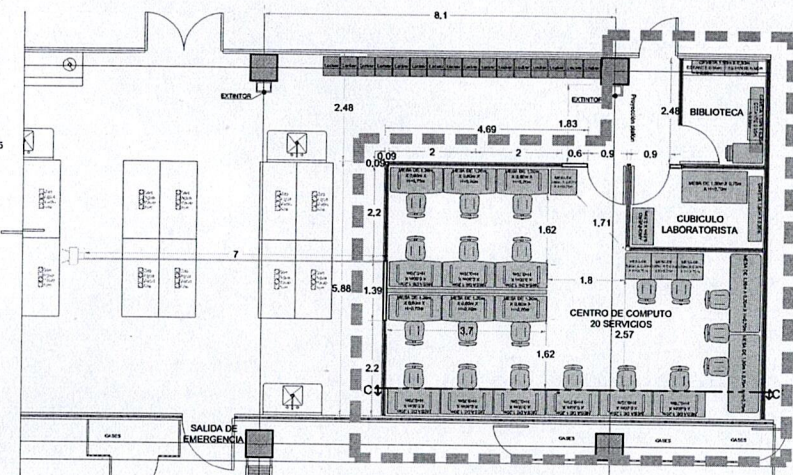

PLANTA ARQUITECTÓNICA - AMPLIACIÓN.
LABORATORIO DE INGENIERÍA DE REACTORES - T-040

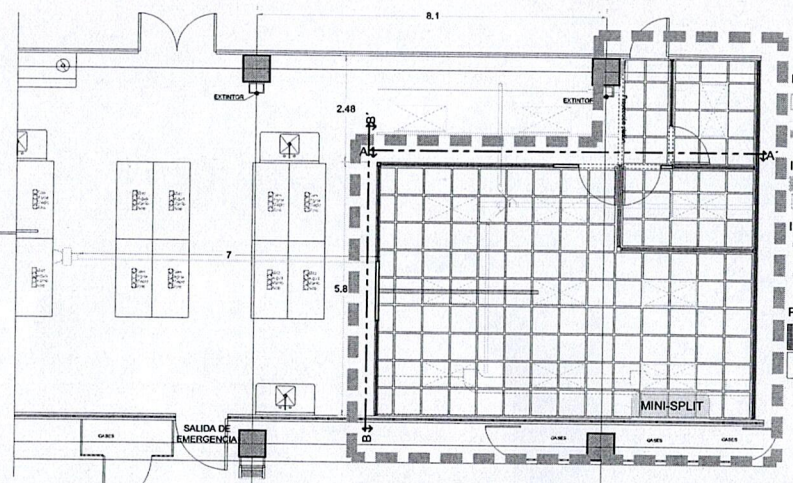

PLANTA INSTALACIONES - AMPLIACIÓN.
LABORATORIO DE INGENIERÍA DE REACTORES - T-040

- INSTALACIÓN ELÉCTRICA
 - WALLBOX
 - WALLBOX
 - WALLBOX
- INSTALACIÓN DUCTERIA
 - WALLBOX
 - WALLBOX
 - WALLBOX
- INSTALACIÓN SANITARIA
 - WALLBOX
 - WALLBOX
 - WALLBOX
- PLAFONES
 - WALLBOX
 - WALLBOX
 - WALLBOX

UNIVERSIDAD AUTÓNOMA METROPOLITANA
Casa abierta al tiempo
DR. JOSÉ ANTONIO DE LOS REYES HEREDIA
M E C T O R G E N E R A L
MTRA. NORMA RONDERO LÓPEZ
S E C R E T A R I A G E N E R A L
DR. VERÓNICA MEDINA BARRUELOS
R E C T O R D E L A U N I D A D I Z T A P A L A P A
DR. JAVIER RODRÍGUEZ LAGUNAS
S E C R E T A R I O D E L A U N I D A D I Z T A P A L A P A

SIMBOLOGÍA
INTERVENCIÓN DE ÁREA

NOTAS GENERALES
1. Toda la obra se realizará en el terreno que se indica en el plano de ubicación.
2. Toda la obra se realizará en el terreno que se indica en el plano de ubicación.
3. Toda la obra se realizará en el terreno que se indica en el plano de ubicación.
4. Toda la obra se realizará en el terreno que se indica en el plano de ubicación.
5. Toda la obra se realizará en el terreno que se indica en el plano de ubicación.
6. Toda la obra se realizará en el terreno que se indica en el plano de ubicación.
7. Toda la obra se realizará en el terreno que se indica en el plano de ubicación.
8. Toda la obra se realizará en el terreno que se indica en el plano de ubicación.
9. Toda la obra se realizará en el terreno que se indica en el plano de ubicación.
10. Toda la obra se realizará en el terreno que se indica en el plano de ubicación.

LOCALIZACIÓN
PLANO DE REFERENCIA
OPCIÓN DE LOCALIZACIÓN
NORTE
NORTE

UNIVERSIDAD AUTÓNOMA METROPOLITANA
UNIDAD IZTAPALAPA
AMPLIACIÓN DEL ÁREA DE COMPUTO,
EN EL LABORATORIO T-040

EDIFICIO T
REMODELACIÓN
PLANO DE AMPLIACIÓN
ARQ-03
A.R.O. DIANA YURIDIA SALINAS BLANCO
JEFE DE LA SECCIÓN DE PROYECTOS Y CONSTRUCCIONES
A.R.O. VICENTE SANCHEZ ISLAS
COORDINADOR DE RECURSOS MATERIALES